

## Omzetontwikkeling

**64%** van de ondernemers verwacht het dieptepunt pas in het Q3. De verwachtingen voor 2021 zijn ook negatief, met de helft van de bedrijven die een omzetsdaling verwacht.

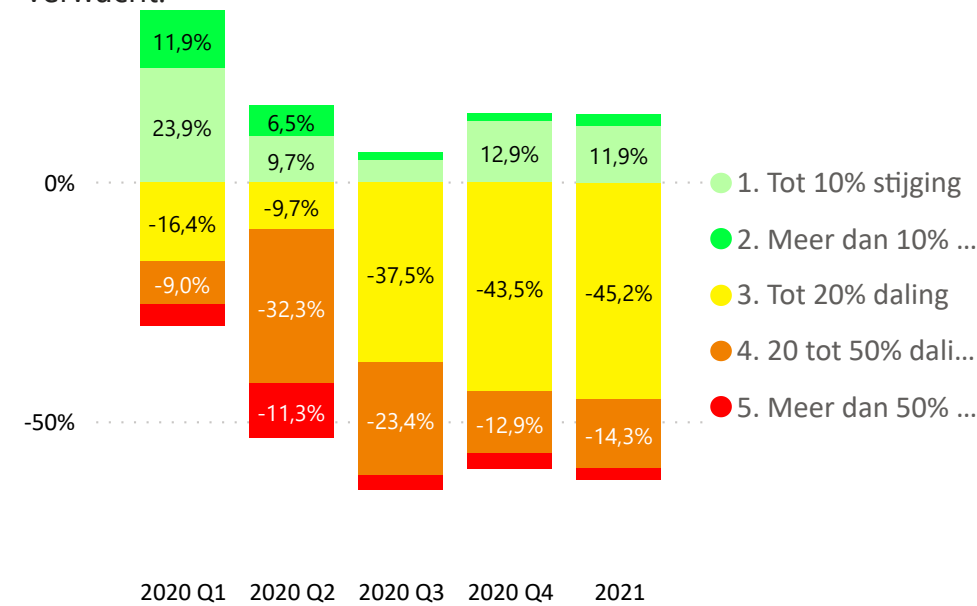

FME heeft in samenwerking met aangesloten branches een onderzoek gedaan onder haar achterban om de impact van het COVID-19 virus in kaart te brengen. Bijna 650 algemeen directeuren hebben de vragenlijst ingevuld. De middelgrote en kleine industrie (MKI) is met 89% sterk vertegenwoordigd.

Dit rapport geeft de antwoorden weer van de leden van uw branche. Op die manier kunt u goed inschatten hoe ondernemers in uw eigen sector ervoor staan.

## Liquiditeit

**36%** van de ondernemers verwacht ondanks de steunmaatregelen nog altijd binnen 12 maanden liquiditeitsproblemen.

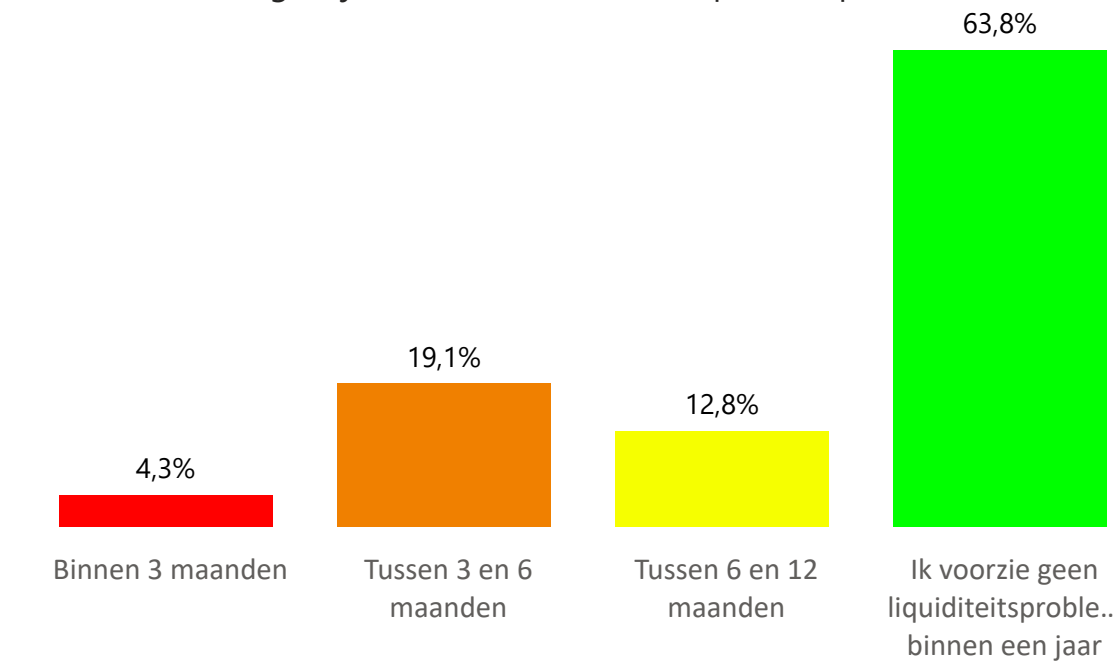

## Maatregelen liquiditeit

**47%** overweegt HR maatregelen te treffen, zoals vacaturestop, afschalen flexschil en niet verlengen tijdelijke contracten of reorganisatie

## Innovatie

**15%** ziet zich genoodzaakt de investeringen terug te schroeven. Nog eens 65% van de bedrijven heeft de investeringen in innovatie niet verhoogd.

**80%** heeft last van (grote) impact op de bedrijfsvoering als gevolg van vraaguitval.



**82%** van de respondenten ervaart Social Distancing als (grote) impact op hun bedrijfsvoering.



## Belemmeringen als gevolg van COVID-19

**64%** van de ondernemers heeft te maken met een (sterk) verhoogd ziekteverzuim.



**80%** van de bedrijven ervaart hinder bij de bevoorradings.



**63%** heeft logistieke problemen, zoals gesloten grenzen, vertragingen en leveringsonzekerheid.



## Top 3 huidige en aangekondigde regelingen

Geen	42%
NOW 1.0 regeling	33%
Uitstel belastingen	33%

## Top 3 wenselijke regelingen

Verruiming/verlenging NOW regeling	39%
Regeling voor deeltijd WW	33%
Geen	26%

## Respondent karakteristieken voor uw branche

