

Omzetontwikkeling

39% van de ondernemers verwacht in zowel Q2 als Q3 meer dan 20% omzetsdaling. Ook voor Q4 zien de ondernemers het nog erg somber in.

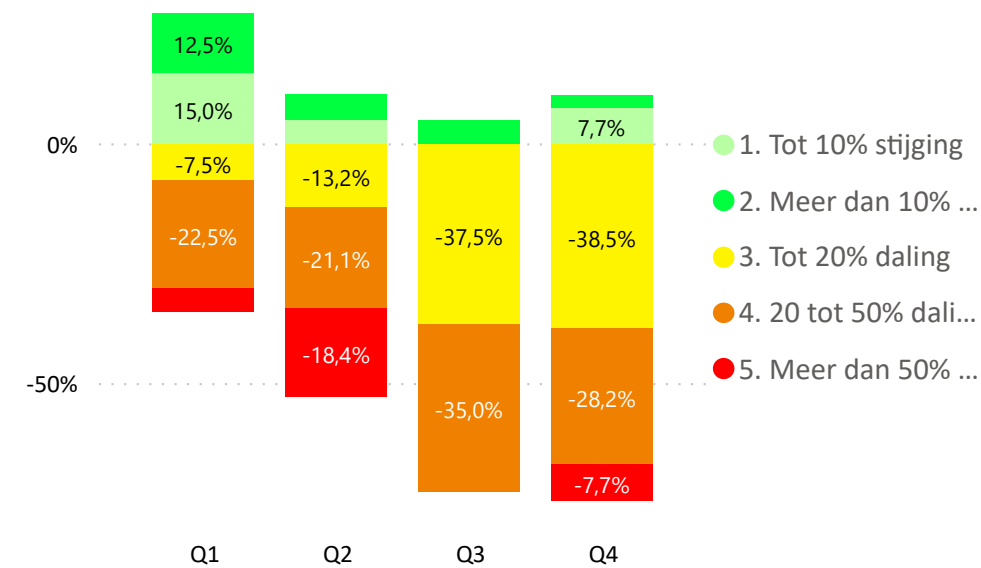

FME heeft in samenwerking met aangesloten branches een onderzoek gedaan onder haar achterban om de impact van het COVID-19 virus in kaart te brengen. Bijna 600 algemeen directeuren hebben de vragenlijst ingevuld. De middelgrote en kleine industrie (MKI) is met 86% sterk vertegenwoordigd.

Dit rapport geeft de antwoorden weer van de leden van uw eigen branche. Op die manier kunt u goed inschatten hoe ondernemers in uw eigen sector ervoor staan.

Liquiditeit

59% van de ondernemers verwacht binnen 12 maanden liquiditeitsproblemen.

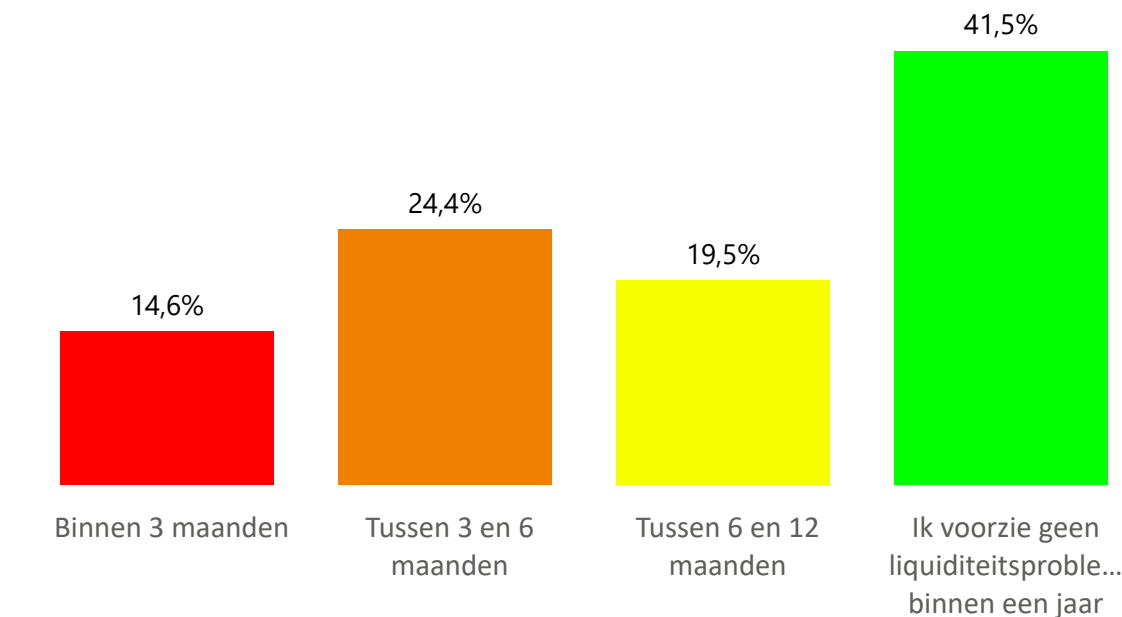

Maatregelen liquiditeit

44% overweegt HR maatregelen te treffen, zoals vacaturestop, afschalen flexschil en niet verlengen tijdelijke contracten of reorganisatie, bij uitblijven van verdere maatregelen om liquiditeitsproblemen te voorkomen.

Bezettingsgraad

85% is een record laagste bezettingsgraad voor de technologische industrie. Dit is een forse daling ten opzichte van het tweede kwartaal van 2019.

78% heeft last van (grote) impact op de bedrijfsvoering als gevolg van vraaguitval.



80% van de respondenten ervaart Social Distancing als (grote) impact op hun bedrijfsvoering.



71% van de ondernemers heeft te maken met een (sterk) verhoogd ziekteverzuim.



75% van de bedrijven ervaart hinder bij de bevoorradings.



53% heeft logistieke problemen, zoals gesloten grenzen, vertragingen en leveringsonzekerheid.



Top 3 gebruikte regelingen

NOW regeling	82%
Uitstel van belastingbetaling	64%
Wijziging voorlopige aanslag	14%

Top 3 wenselijke regelingen

Verruiming/verlenging NOW regeling	90%
Regeling voor deeltijd WW	45%
Regelingen om innovatie te stimuleren	39%

Respondent karakteristieken voor uw branche

